

A- Leirdalur 5  
 Tröllaskagi  
 Iceland  
**Elevation:** 570 m  
**Aspect:** 240°  
**Specifics:**

Gestur Hansson  
 04/03/2017 - 14:00  
**Co-ord:** 66.15067N, -18.94196W  
**Slope Angle:** 23°  
**Wind Loading:**

**Stability:**  
**Air Temperature:** -4°C  
**Sky Cover:** CLR  
**Precipitation:** NO  
**Wind:** NE Light Breeze

**HS:** 50  
**PF:** 10  
**Layer Notes:**  
 1-5cm: Problematic layer  
 29-50cm: skítugur gamall snjór

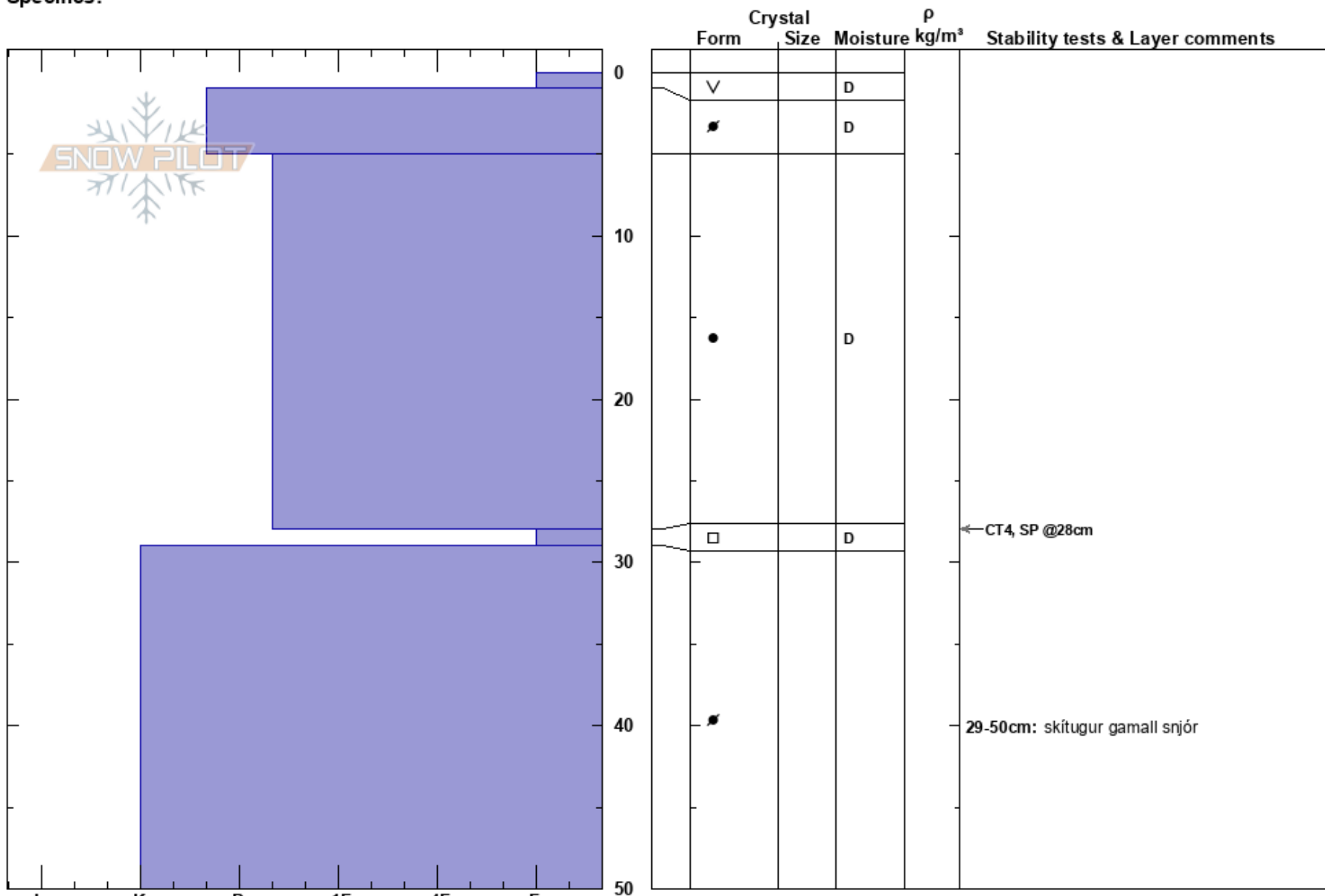

**Notes:** Það hefur safnast í driftir undan norð austan átt ofan á harðfenni og sólbráð. Í kuldanum síðustu daga og hægviðri hafa myndast 5-8 mm stórir yfirborðs kristallar sem komust á hreyfingu í austan kalda þegar leið á daginn. „hvað skeður ef það snjóar ofan á þetta“ ?